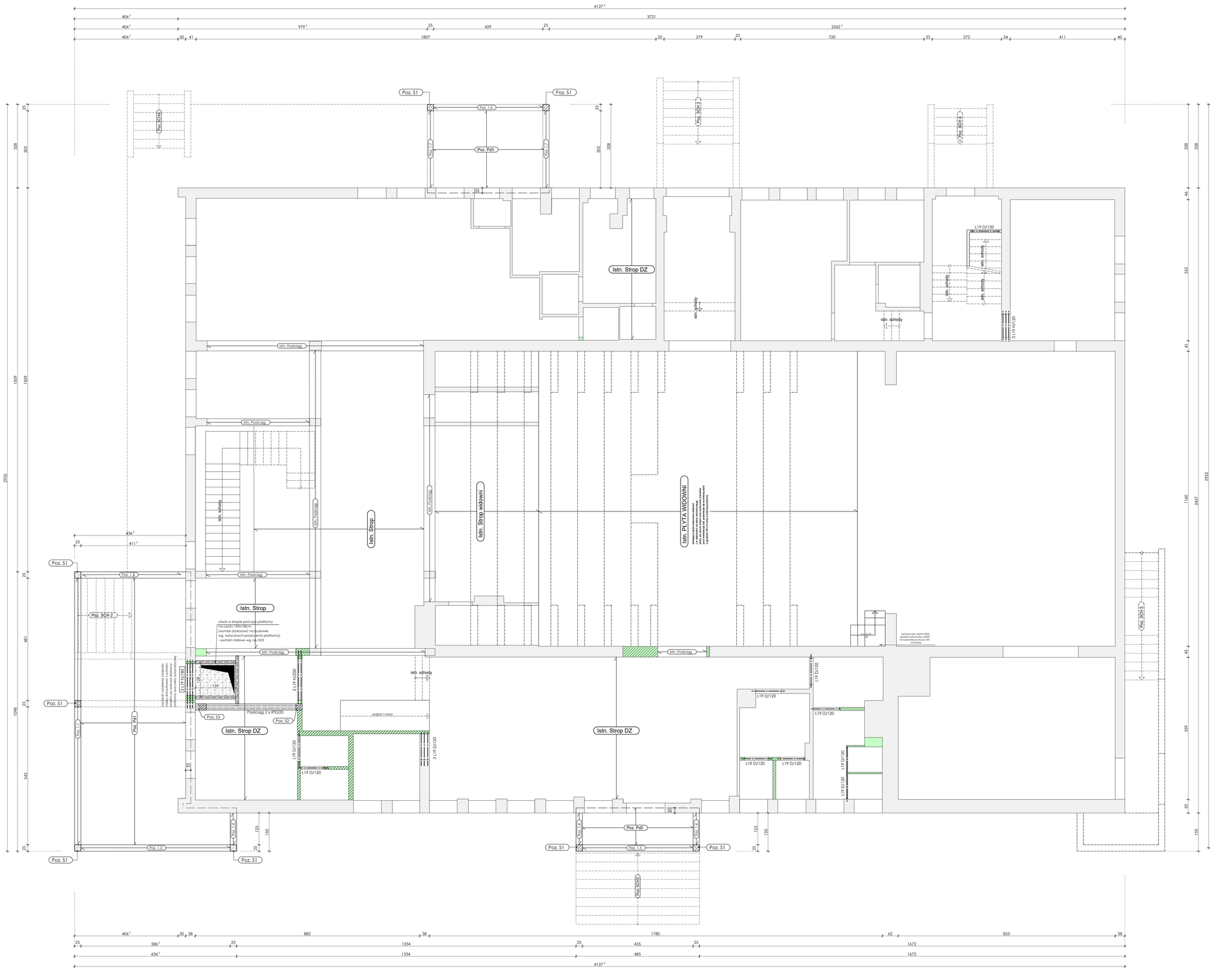

WYKAZ BELEK PREFABRYKOWANYCH L19 - parter

Oznaczenie	Ilość [szt]
N/200	2
N/180	3
D/120	12

Uwagi :

- elemety betonowe na zewnątrz budynku beton architektoniczny B37,wodoszczelny W8
- elementy betonowe wewnątrz budynku beton B25
- chudy beton B10 ,C12/15
- stal AIIIN - B500SP ,
  AI - St3S,
- Stal kształtowa St3SX
- nominalna grubość otuliny - 3.0 cm
- maksymalny stosunek w/c =0,55,
- minimalna zawartość cementu 300 kg/m3 ,
- w jednym przekroju łączyć max 50% pretów, długość zakładu 80 średnic,

Legenda:

- stan istniejący
- stan projektowany - konstr. żelbetowa
- stan projektowany - konstr. żelbetowa (słupy)
- stan projektowany - konstrukcja murowana

Indeks (rewizja) :	Treść zmiany :	Faza :

Nazwa i adres inwestycji:

Modernizacja, przebudowa i rozbudowa Gminnego Ośrodka w Tarnowie Opolskim

Województwo: opolskie, Powiat: opolski, Gmina: Tarnów Opolski, Obręb: Tarnów Opolski
Identyfikatory działek ewidencyjnych: 160911_2.0135.AR_3.1017/3

Inwestor:

Gminny Ośrodek Kultury w Tarnowie Opolskim
os. Zakładowe 7
46-050 Tarnów Opolski

Projektowanie przygotowania:

JW Projekt Jerzy Wójcik
biuro : ul. Sienkiewicza 3/1
47-300 Krajkowice
tel./fax.: 077 4 661 443
e-mail : jerzy.wojcik@jwprojekt.pl
www : www.jwprojekt.pl

Fazę:	Rysunek:	Skala:	Sposób ustalenia zakresu prawa:
Projekt wykonawczy	**RZUT KONSTRUKCYJNY STROPU NAD PARTEREM**	**1:50**	**Faza Branża Nr rys.**
Branża: Konstrukcja			Nr rysunku: **PW-K-3**

Projektant konstrukcji:
dr inż. Dawid Wójcik
upr. bud. OPL/1745/PWBKb/19
bez ogran. w spec. konstrukcyjno-budowlanej

Data:		
01.04.2026	STRONA -	Prawa autorskie zastrzeżone

w/s = 841 / 1189 (1.00m2)